



社会福祉法人美郷会

むかいじまみさと

高齢者複合施設 向島美郷

デイサービス・ショートステイのご案内

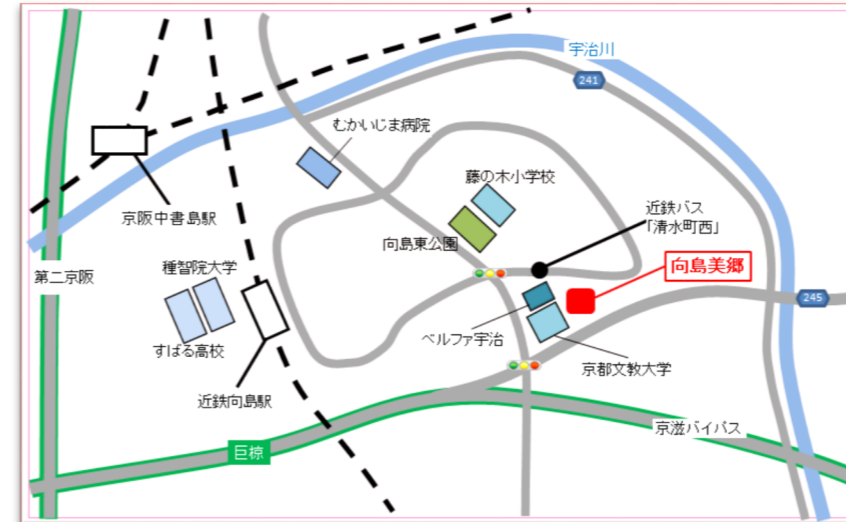

所在地：京都市伏見区向島清水町189-1  
建物概要：鉄骨造4階建  
併設施設：特別養護老人ホーム  
サービス付き高齢者向け住宅  
小規模多機能ホーム  
訪問介護・ケアプラン



社会福祉法人美郷会

## 向島美郷の特長

複数の介護サービスを併設、目的に合った生活を支援します

### 特別養護老人ホーム

(入所29人・要介護3以上)  
施設に入所いただき、必要な介護サービスを提供します

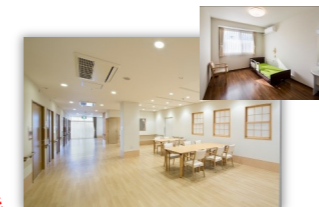

### 小規模多機能ホーム

(登録定員29人)  
通い・宿泊・訪問による、介護サービスを提供します



### 高齢者向け住宅

(住戸数80戸)  
60歳以上の方専用の、賃貸住宅です



### 訪問介護・ケアプラン

ご自宅に訪問し、必要な介護サービスの提供や介護計画を作成します



## 社会医療法人美杉会グループ

URL: <http://misugikai.jp>

### ○医療機関

#### 佐藤病院 120床（一般）

大阪府がん診療拠点病院  
日本医療機能評価認定病院  
二次救急告示病院・全29診療科  
高精度放射線治療センター

枚方市養父東町65番1号  
TEL 072-850-8711



#### 男山病院 199床（一般・回復期・緩和ケア）

日本医療機能評価認定病院  
二次救急告示病院・全22診療科  
通所リハビリテーション・訪問看護等

八幡市男山泉19番地  
TEL 075-983-0001



#### みのやま病院 50床（一般）

在宅療養支援病院・全6診療科  
通所リハビリテーション・人工透析等

八幡市欽明台北4-2  
TEL 075-983-1201



### ○介護保険施設

#### 介護老人保健施設 入所・通所リハビリテーション

美杉 枚方市西招提町2166 TEL 072-866-7111  
美樟苑 枚方市養父東町18-30 TEL 072-867-0224

#### 特別養護老人ホーム 入所・ショートステイ・通所介護

美郷 枚方市西招提町1253 TEL 072-866-7007  
美来 交野市倉治4-40-7 TEL 072-810-8670  
くずは美郷 枚方市南楠葉1-65-25 TEL 072-864-5422

#### 有料老人ホーム

美華 枚方市西招提町1253 TEL 072-866-7007  
アール美杉 枚方市招提北町2-34-1 TEL 072-864-5713  
まさの美郷 枚方市牧野北町11-15 TEL 072-850-9271

#### サービス付き高齢者向け住宅

フルル東山 枚方市東山2-29-1 TEL 072-856-2001  
フルル長尾 枚方市藤阪東町3-5-8 TEL 072-807-5258  
フルル田ノ 枚方市交北3-9-12 TEL 072-807-7050

その他の施設・事業所についてもお気軽にご相談ください

## 美杉会グループによる医療・介護の充実した支援体制



美杉会グループでは、急性期病院の佐藤病院・男山病院を中心に、在宅医療、訪問看護、訪問介護や介護老人保健施設等が連携し、高齢者の方が在宅での生活をできる限り継続できるよう支援しています。

また、在宅での生活が困難になられた場合でも特別養護老人ホームや介護付有料老人ホーム、サービス付き高齢者向け住宅など様々な施設がありますので、グループ全体で切れ目のない介護サービスを提供できる体制を整備しています。



# デイサービス

日帰りでご来所いただき、食事・入浴等のお世話や機能訓練等を行います  
また趣味活動やレクリエーションへのご参加等により、心身機能の維持向上を目指します

## 豊富なメニュー・プログラム(下記は一例です)

“身体を動かす” “ゆったり過ごす” “物を作る” “外出、季節を感じる” 等々、  
お一人ひとりのご希望に沿ったメニュー・プランをご提供します

### “身体を動かす”



#### エアロバイク

膝に負担なく  
体カアップを  
図ります

#### 滑車運動

肩関節を滑らかに  
動かし、可動域  
拡大を図ります

#### 平行棒運動

筋力upと足の運び  
を訓練、転倒の  
予防に効果的です

#### バランスボール

ボール上でバランス  
保持、体幹の筋  
肉を刺激します

#### 階段昇降

ご自宅等に階段昇  
降が必要な方、  
付添で訓練します

### “物を作る”



#### パン作り教室

出来だてのパンを  
お召し上がりくだ  
さい(参加料100円)



#### かご編み教室

色鮮やかで、  
素敵なかごを  
編んで頂きます



#### 木工倶楽部

男性にも好評な木  
工作業。様々な物  
作りに挑戦します



#### ギャラリー

出来上がった  
作品は施設でも  
展示しています

### “ゆったり過ごす”



#### マッサージ類

全身・下肢用、  
ウォーターベッド  
型マッサージ機等  
を複数台ご用意

#### カラオケ・囲碁

皆と一緒に  
楽しいひと時を  
過ごしましょう

## 個々に合わせたご利用プラン

ご利用時間・送迎時間等、調整が必要な場合はお気軽にご相談ください  
できるだけご希望に沿ったプランをご提供します

### 基本プラン (5~7時間)

基本のご利用プランです  
体操、入浴、趣味・創作活動など、ゆったりとした時間をお過ごしください!!

### 【1日の流れ】

午前			12時頃	午後		
送迎 9時前 ~ 10時	健康 チェック	体操	昼食 休憩 喫茶	おやつ	送迎 15時 ~ 16時半	

基本

お好みのメニューをお選びいただけます



注目!

【お試しデイサービス(無料)】 デイサービスの1日体験(食事・送迎付)を行っています

# ショートステイ

短期間施設にご入所いただき、食事・入浴・排泄等の日常生活全般の介助を行います  
普段介護されているご家族等が冠婚葬祭等の急なご用時や介護休暇にご利用ください

## 全室個室でゆったりとしたお時間をお過ごしください

全室個室になっていますので、お部屋の中ではご自身のペースでお過ごしいただけます  
共同スペースは10人という少人数での生活、アットホームな雰囲気でおくつろぎください

### ショートステイの特長

- ・要支援の方からご利用できます
- ・1泊~数週間のご宿泊が可能です
- ・所得に応じた減免が受けられます

### このような場合にぜひご利用ください

- ・介護をするご家族の気分転換など
- ・介護者が旅行などで留守にされる場合
- ・介護者の体調が悪い場合



入浴設備は、  
「機械型浴槽」と  
「寝台型浴槽」を完備。  
身体状況に応じた設備で  
安全・安楽にご入浴いた  
だけます

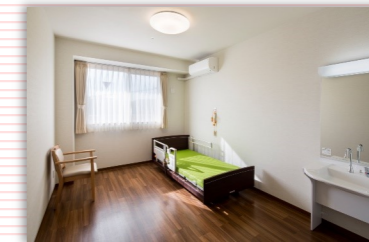

## 充実したレクリエーション、趣味活動等もご提供します

レクリエーションや趣味活動を通じて、ご利用者さま同士の交流から新たな楽しみを発見  
また「楽しく続けられる」をテーマにした集団体操等で心身の機能向上にも努めています



園芸活動



集団体操

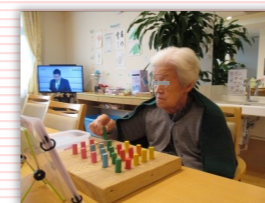

手指運動



外出企画

### ご利用時の様子をお手紙でお伝えします

~ ショートステイの様子 ~

氏名: ○○ ○○○○ 様  
性別: ○○ 性別  
年齢: ○○ 歳  
住所: ○○ ○○○○ 市 ○○ 区 ○○ 丁目 ○○ 番 ○○ 号

目的の様子  
ショートステイのご利用について、  
お名前を記入してください。また、お名前を記入してください。  
お名前を記入してください。

ケアのモニタリング・評価  
○健康: 健康状態を把握しています。  
○食事: 適切な食事を摂れています。食事の進捗を把握しています。  
○入浴: 入浴がスムーズに行われています。入浴の進捗を把握しています。  
○排泄: 排泄がスムーズに行われています。排泄の進捗を把握しています。

看護職からの連絡  
入浴後、お風呂を清潔に保ち、お風呂の掃除を済ませています。  
お風呂の掃除を済ませています。  
お風呂の掃除を済ませています。

その他特記事項  
お名前を記入してください。お名前を記入してください。  
お名前を記入してください。

施設長 氏名 敬啓

ご利用時の生活の様子を  
お手紙にてお渡しします  
ケアワーカーや看護師の  
コメントや、写真にて  
分かりやすくお伝えします  
施設内でのにこやかな表情  
をご覧いただき、安心され  
る方も多くおられます

## 心を込めた手作りのお食事

管理栄養士が栄養バランスのとれた献立を作成し、  
調理スタッフが毎日心を込めた料理を提供しています  
透析食やキザミ食など、様々な食事形態に対応できます

